

Développement des réseaux de connexions entre les neurones chez l'enfant.



UNIVERSITE  
CHEIKH ANTA DIOP  
DE DAKAR



Institut de  
Pédiatrie  
Sociale

IPS



Institut de Pédiatrie Sociale (IPS)

**Contacts**

Direction : Université Cheikh Anta DIOP  
BP : 5593 Dakar-Fann-Tél : (+221) 33 825 03 70  
E-mail : [ips@ucad.edu.sn](mailto:ips@ucad.edu.sn)  
Site : <https://ips.ucad.sn>  
Antenne de Pikine-Guédiawaye-Tél : (+221) 338370101  
Antenne de Khombole-Tél : (+221) 339531213

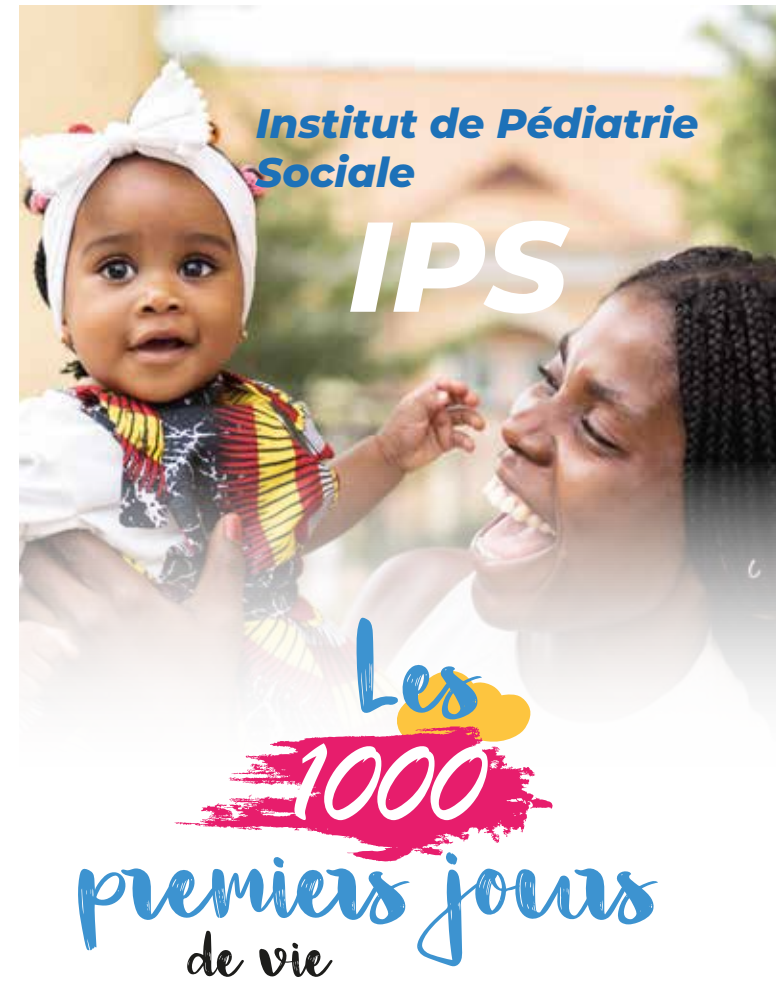

PROJET SANTE ET BIEN ETRE DE L'ENFANT  
AU COURS LES 1000 PREMIERS JOURS DE LA VIE

## Le projet

### But

Contribuer à une meilleure prise en charge des 1000 premiers jours de vie pour la bonne santé et le bien-être des enfants.

### Objectifs

- Sensibiliser sur la situation de la santé et du bien-être de l'enfant au cours des 1000 premiers jours de vie.

- Partager l'importance des 1000 premiers jours de vie.

- Former les acteurs aux soins adéquats de santé et de nutrition au cours des 1000 premiers jours de vie.

- Promouvoir les activités favorisant le développement psychomoteur et socio-affectif au cours des 1000 premiers jours de vie.

- Sensibiliser sur l'importance d'un environnement sûr et sécurisant propice au développement harmonieux de l'enfant au cours des 1000 premiers jours de vie.



## Qu'est-ce que les 1000 premiers jours de vie ?

Période allant de la conception (début de la grossesse) jusqu'à la fin de la 2e année de vie



## Quelle est l'importance des 1000 premiers jours de vie ?

### 1. Formidable fenêtre d'opportunité pour :

- un bon développement physique ;
- un meilleur développement comportemental, émotionnel, cognitif et intellectuel ;
- une bonne santé durant toute la vie par la prévention de nombreux facteurs qui la détériorent.

### 2. Période de grande vulnérabilité en raison de :

- la fragilité naturelle de l'enfant ;
- la dépendance de l'enfant aux adultes, à l'environnement qui l'entoure et qui parfois l'agresse ;
- la programmation des maladies chroniques qui apparaissent à l'âge adulte (diabète, hypertension artérielle, obésité...)

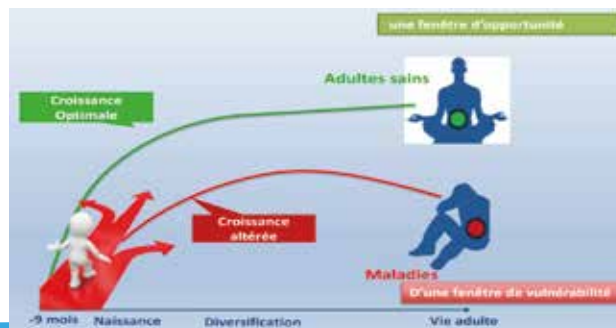

Devenir de l'enfant selon la qualité de la prise en charge des 1000 premiers jours de vie.

## Messages clés

● L'investissement durant les 1000 premiers jours de vie est l'une des activités les plus rentables au plan économique :

- 1000frs investi dans un programme pour la petite enfance rapporte entre 4000 et 9000 cfa
- Plus on intervient précocement, plus le gain économique est important.

● Les parents ont un rôle très important : L'amour est la meilleure chose que les parents peuvent offrir à leur enfant en prenant en charge ses droits à la survie, au développement de ses capacités et à sa protection.

● Certaines familles, acteurs de la santé, de la petite enfance et décideurs sont peu sensibilisés sur cette formidable fenêtre d'opportunité.

● Une bonne prise en charge de l'enfant durant ces 1000 premiers jours de vie, entraîne de meilleures performances scolaires.

● Plus on investit au cours de cette période, mieux seront les chances d'avoir un meilleur état de santé et un avenir prospère à l'âge adulte.

● Il nous faut faire de cette période de la vie une priorité collective mais surtout du gouvernement.

● Si nous voulons changer notre société, nous devons changer la manière dont nous prenons en charge les enfants au cours des 1000 premiers jours de vie.

● Ensemble, bâtissons un avenir brillant pour les générations futures par une meilleure prise en charge des 1000 premiers jours de vie.



**PROJET SANTE ET BIEN ETRE DE L'ENFANT  
AU COURS LES 1000 PREMIERS JOURS DE LA VIE**